

130 - CHIMENEA VT96S2LRGN - GAS NATURAL - ENC.AUTOMATICO - MHSC Europa

Product 130 - CHIMENEA VT96S2LRGN - GAS NATURAL - ENC.AUTOMATICO

Reference V43BG2L

Price 3,496.90 EUR

Product Image

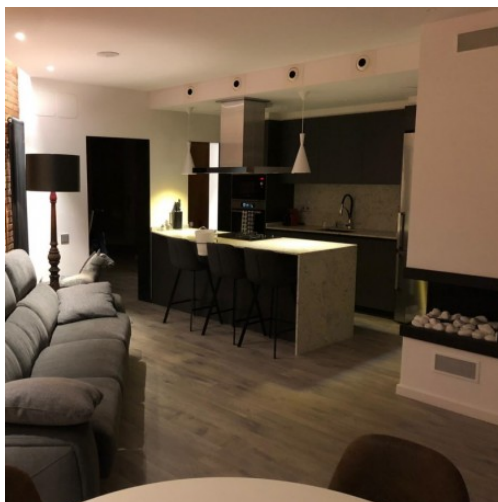

Summary

Chimenea de Gas estanca de 115 cm. de rincón a 2 caras (cristales frontal e izquierdo), modelo VT96S2LRGN. Ventilación superior. Funcionamiento a Gas Natural, potencia máxima de hasta 8,8Kw. Módulo d...

Description

Chimenea de Gas con tecnología estanca de 115 cm. de anchura, tipo de rincón a 2 caras (cristales frontal e izquierdo), modelo VT96S2LRP. Ventilación superior tubo coaxial 100-150mm de diámetro. Funcionamiento a Gas Propanp/Butano, potencia máxima de hasta 7,4Kw - 6300 Kcal/hr. - 25.000BTU´s/hr. para el modelo de piedras y 8,8Kw - 7500 Kcal/hr. - 30.000BTU´s/hr. para el modelo de troncos cerámicos .Encendido automático TOTAL CONTROL (incluye mando a distancia con función de encendido/apagado y ...

Technical sheet

| | |
|------------------------------|---|
| Anchura de chimenea: | : View cristal de 96cm |
| Tipo de chimenea | : Estanca |
| Tipo de Gas | : Gas Natural |
| Tipo de Ventilación | : Superior |
| Tipo de Encendido | : Encendido electrónico con flama |
| Tipo de Frente | : Cristal de Borosilicato |
| Tipo de Quemador | : Tubo de acero |
| Medidas de la chimena | : 1030 x 950 x 450mm |
| Medidas del cristal | : 960 x 380mm y 380 x 380mm |
| Potencia máxima | : 7,3Kw - 6300 Kcal/hr. - 25.000BTU´s/hr. |
| Diámetro de tubo/s | : Coaxial 100-150mm |
